magazín LEO

® PK 62
3
1999
39 Kč

LÁKAVÉ ERO

LEO POHRAJTE SI S NÍM!

BRIGITA
RUČÍM ZA TO, ŽE TI STOJÍ!

ALICE
VYSTŘÍKEJ SE MI DO CHLOUPKŮ!

IVONA
DO KUNDIČKY VIBRÁTOR, DO ZADEČKU TEBE!

PETR A ZDENA
CHLÍPNÁ ZDRAVOTNÍ PROHLÍDKA!

RUTH
CHCI DO SEBE NĚCO VELKÉHO!

DITA
HONIL MI JI NANUKEM!

MLÁDEŽI DO 18 LET NEPRODEJNÉ!

9 771211 447007

25. ÚNOR

to je datum, které je v paměti mnoha lidí spojeno s něčím nepříjemným. Od letošního roku se to možná změní. V tento den totiž naleznete na stáncích další titul našeho vydavatelství, kterým chceme pokrýt chybějící mezeru v bohatém spektru erotických zájmů a směrů. Mnozí z vás si jistě už přečetli v předchozích číslech magazínu LEO, o jaký titul se jedná.
Dvouměsíčník MARKÝZ bude zaměřen na nekonvenční sex - S/M, bizarr, fetish, piss... tedy všechno to, co v jiných časopisech naleznete buď jen okrajově, nebo vůbec.
Z tohoto důvodu jsme také ukončili naši S/M stránku v magazínu LEO a všechny příznivce „sado-maso" praktik (kterých je, jak jsme zjistili, mezi čtenáři hodně) odkazujeme na Markýze. Tak trochu nahlédnout do zákulisí příprav nového časopisu můžete v tomto čísle LEO na straně 30. Mimo jiné tam uvidíte pracovní záběry z původních českých fotoseriálů, které se nakonec ve finální podobě neobjeví.
Na straně 22 vám zase přiblížíme jinou atmosféru - úspěšný erotický veletrh v Ostravě. Vy všichni, kterým tato velkolepá akce unikla, se můžete alespoň na snímcích podívat, jaký je na Moravě o erotiku obrovský zájem.
Závěrem dobrá zpráva pro ty z vás, kteří máte zájem o fotografování do našich časopisů a občas míváte problémy zastihnout nás na redakčním čísle. Nyní máte možnost telefonovat v kterýkoliv den (i v sobotu a v neděli) od 7 do 22 hodin na mobilní telefon ***0602/937118****, kde se v přímém rozhovoru dozvíte vše podstatné, případně rovnou dohodnete termín a místo. Můžete zde také sdělit své připomínky, náměty a nápady k obsahu magazínu LEO. Přeji vám v dalších dnech a týdnech co nejméně starostí a co nejvíce radostí, hlavně těch erotických!*

Ivan S.

Naše internetová adresa – http: //www.leo.cz; e-mail: pk62.cz@telecom.cz

magazín LEO – ***LEO – lákavé erotické osvěžení*** – vychází měsíčně – ročník 10 – březen 1999 – cena 39 Kč – ***vydává*** vydavatelství PK 62, Sazečská 8, Praha 10 – ***šéfredaktor časopisu*** Petr Stránský – ***grafická úprava*** Martin Rych – Nevyžádané rukopisy a fotografie se nevracejí – Vydavatel neodpovídá za obsah placené inzerce – Ve Slovenské republice distribuci časopisu zajišťují PNS, a.s. Bratislava, Zahradnická 151, PSČ 820 05 a PRESSMEDIA, spol. s r.o., Líbeškická 1709, 150 00 Praha 5. Předplatné časopisu zajišťuje a přijímá pro Českou republiku – ***A.L.L.production, spol. s r.o.***, P.O.Box 732, 111 21 Praha 1, tel., fax: 02/ 6631 0658, e-mail: allpro@mbox.vol.cz, http: www.allpro.cz, a pro Slovenskou republiku – ***L.K.Permanent, spol. s r.o.***, P.P.č.4, 834 14 Bratislava, tel.: 07/52 53 708, fax: 07/ 27 33 11, e-mail: lkperm@isnet.sk a ABOPRESS, spol. s r.o., P.O. Box 183, Vajnorská 134, 831 04 Bratislava 3, tel. a fax č. 07/ 525 3334 – Podávání novinových zásilek bylo povoleno Českou poštou, s. p. OZSeČ Ústí nad Labem, dne 3. 4. 1998 j. zn. P-1521/98. Podávanie novinových zásielok povolené RPP BA – Pošta 12 č. j. 578 – RPP / 95 dňa 29. 5. 95 – tiskne Svoboda, a. s., Praha – sazba LEO – rozšiřuje PNS a soukromá síť distributorů – registrace F-523, MIČ 46826, ISSN – 1211-4472. Písemné příspěvky, dotazy a kupóny zasílejte, prosím, výhradně na ***poštovní box 163, Černokostelecká 20/2020, 100 31 Praha 10*** – © ***LEO*** – Novinové výplatné povoleno Oštěpným závodem Přeprava, Praha, Česká pošta č. j. 1494 ze dne 7. 5. 93 – PRINTED IN CZECH REPUBLIC – ALL GIRLS ARE OVER 18 YEARS OLD – Počet výtisků prodaného nákladu ověřuje ABC ČR, Na Florenci 3, Praha 1.

Z OBSAHU ČÍSLA 3

5
Tři partneři jsou ideální - jeden mě souloží do zadečku, druhý do kundičky a třetího zuřivě kouřím.

39
Chci být schopná milenka, nejschopnější ze všech. Udělám cokoliv, co bude nutné k tomu, aby ti trčel jako bidlo.

15
Nejvíc mě rozdělá, když budu mít mušličku i kakaovou dírku „zašpuntované" něčím gigantickým!!!

8
Jestli jsi jen něco víc než dobrý průměr, počítej s tím, že mi to budeš muset pořádně ukázat!!!

46
Ještě nikdy mě nesvedla zdravotní sestra přímo v ordinaci. Perverzní Zdena byla první!

31
Můj kluk nežárlí. Jednou říkal, že by ho vzrušovalo vodit mě nahou po Praze a na požádání bych každému musela ukázat svou pičku.

23
Během pichání chci mít své chloupky plné horkého spermatu!

42
Z pusinek na kundičky, z kundičky na pusinky. Chuť z jazýčků olepených pohlavním mokem si dívky vyměňují mezi sebou...

44
Podívejte se na mé tělo a řekněte, jestli by nebyla škoda zatěžovat je jinak než nějakým pěkným klukem...

12
Když mi drsný mužský hlas přikáže, abych se svlékla, cítím, jak se mi z rozkroku do celého těla rozlije horká vlna vzrušení.

Více hlav, více rozumu. To platí i v posteli. A více penisů – více sexu, dodává k tomu modelka Anastázie. Jak vážně to myslí a co jí to přináší, nám odpovídala přímo před fotoaparátem, nahá a s roztaženýma nohama.

ANASTÁZIE

JENOM S JEDNÍM KLUKEM? TO JE NUDA!

– Vážně se ještě nenašel borec, který by tě zvládl sám?

„Jestli chceš, můžeš to zkusit. Ale vzdal to zatím každý kluk, se kterým jsem chodila.“

– Když je to s jedním klukem nuda, kolik najednou jich musíš mít?

„Dva jsou už docela dobré číslo, i když jeden z mých otvorů zůstane vždycky nenaplněný. Tři jsou ideální – jeden mě souloží do zadečku, druhý do kundičky a ten sendvič je pěkně doplněný třetím, kterého zuřivě kouřím.“

– Pořád ti ale ještě zbývají volné dvě ruce...

„Však také pět penisů, to je můj stálý sen. Už jsem to jednou zažila a byl to úžasný pocit, k tém všem, které jsem cítila v sobě, ještě další dva honit. A když začali skoro všichni najednou stříkat... nezažila jsem zatím lepší orgasmus!“

ANASTÁZIE

JENOM S JEDNÍM KLUKEM? TO JE NUDA!

0609 112 152
Ráda lížu kundičky!
115 Praha, P.O.BOX 164, Praha 3, 38 Kč za min. Pouze pro

0609 112 172
Chci Tvého stojícího macha!
TIS Praha, P.O.BOX 164, Praha 3, 20 Kč za min. Pokud jsou starší 18 let! Tuto akciči nepoukazuje MPT Telecom.cz
Jestliže jsi něco víc než dobrý průměr, počítej s tím, že mi to budeš muset vynahradit jinak! Mám prostornou šterbinku.
Plně souhlasím s reklamním sloganem jednoho hollywoodského trháku: Na velikosti záleží! Moje kundička do sebe potřebuje něco opravdu velkého! Pokud tě příroda obdařila pořádnou kládou, ukaž se, ať tě ohodnotím.
Potřebuji do sebe něco velkého!
Vyzkoušej, že se mi mezi stydké pysky vejde i mužská pěst. A jestli mě chceš opravdu dostat a uspokojit, dám ti jednu radu: kup v sex shopu toho největšího robertka, jakého tam mají. S jeho pomocí mě přivedeš k orgasmu určitě – a pak já tebe na oplátku také!
RUTH

PŘÍŠTĚ uvidíte!

Do severních Čech se v této rubrice podíváme i v příštím čísle magazínu LEO. Sekretářka Michaela je na snímku, který vidíte, zatím oblečená. Můžeme vás ovšem ujistit, že tričko i kalhoty pro vás za měsíc sundá - a také podprsenku a kalhotky! Zatím se na její divčí tajemství můžete čtyři týdny těšit!

DANIELA

20 let, severní čechy, v domácnosti

* **Narodila se ve znamení Střelce**
* **Žije se svým přítelem v malém sídlištním bytě**
* **Svému příteli je věrná a nejvíce ji uspokojí klasický sex**
* **Nenechte se zmást jejím nevinným holčičím výrazem, dokáže prý být hodně temperamentní a tvrdohlavá!**

DNES SE PRO VÁS SVLÉKÁ

DANIELA

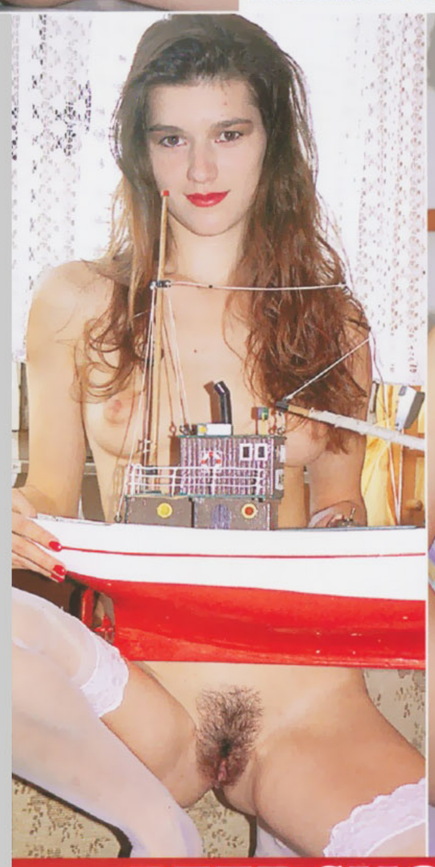

V životě si ledacos líbit nenechám, ale v posteli jsem ta, která poslouchá. Když mi drsný mužský hlas přikáže, abych se svlékla, cítím, jak se mi z rozkroku do celého těla rozlije horká vlna vzrušení. „Ty kalhotky také dolů!“ rozkazuje partner bez slitování. Stahuji je, odkrývám nadrženou kundičku a čekám na další povely. Dívám se, jak si partner rozepíná kalhoty a stahuje slipy. Kundičku mám celou zmáčenou nedočkavostí.

0609 112 195
Tebe kouřím, sebe honím!
TIS Praha, P.O.BOX 164, Praha 3, 38 Kč za min. Pouze pro starší 18 let! Tuto službu neposkytuje SPT Telecom, a.s.

MAHULENA

JSEM NAHÁ... POROUČEJTE MI, MŮJ PANE!

Partner poroučí, abych si stoupla rozkročmo a vyšpulila zadeček. Ať už mi dál rozkáže cokoliv – roztáhnout si lasturku nebo anální dírku – ráda jeho příkaz poslechnu. V tu chvíli je mým pánem a smí s mým nahým tělem dělat cokoliv. Už z toho pocitu poslušné bezmocnosti cítím, jak se blíží první z mnoha vyvrcholení...

TESTER HITPARÁDA TESTER

NIGHT CLUBŮ MAGAZÍNU LEO

VÝBĚR HODNOCENÝCH KLUBŮ JE PROVÁDĚN NAHODILE. O NÁVŠTĚVĚ NENÍ KLUB DOPŘEDU INFORMOVÁN. HODNOTÍCÍ OSOBA VYSTUPUJE INKOGNITO JAKO KAŽDÝ BĚŽNÝ HOST.

SYSTÉM BODOVÁNÍ
MINIMUM 1 LVÍČEK, MAXIMUM 5 LVÍČKŮ
1 - VELICE SLABÉ, NEDOPORUČUJEME ANI SILNÝM NÁTURÁM
2 - PRŮMĚR, DOPORUČUJEME PRO MÉNĚ NÁROČNÉ
3 - DOBRÉ, BĚŽNÝ KVALITNÍ STANDARD
4 - VÝBORNÉ, LZE VŘELE DOPORUČIT
5 - VYNIKAJÍCÍ, BOMBA, KTEROU MUSÍTE VIDĚT

NIGHT CLUB DRANCY

EVROPSKÁ 689, PRAHA 6 – ČERVENÝ VRCH

1. ÚROVEŇ PROSTŘEDÍ, CELKOVÝ DOJEM

Nočni klub Drancy se nachází v zábavném areálu sídliště Červeny vrch Přesto je velmi decentně ukryt před zraky zvědavych očí, neboť se dovnitř vchází zadni stranou budovy Rozlehlá barová místnost překvapi na prvni pohled svou útulnosti a pohodou, neboť doslova překypuje zeleni a přirodou Součásti této přirodni oázy jsou vedle jedné velké fontány a dvou menších fontánek i vodni sloupy s bublajici stoupajici náplni a akváriem s vodnimi želvami Vedle této uklidňujici vstupni části se Drancy může pochlubit čtyřmi velkymi pokoji, z nichž jednomu vévodi i bazének

HODNOTÍME 4 LVÍČCI

2. POČET A PŘITAŽLIVOST DÍVEK

Značnou výhodou pro eroticky klub Drancy je umístěni podniku hned za zdmi vyhlášené diskotéky, takže řada krásnych děvčat, jdoucich původně na diskotéku, skončí po nějakém čase v místech, kde kromě krásy mohou předvést i umění nespoutané vášně Klub nabizi návštěvnikům každy večer od dvacáté hodiny do šesté ranni zhruba šest až osm děvčat V době naši návštěvy jich bylo devět Výběr se nám naskytl podivuhodny - prsaté, dlouhonohé, od pohledu temperamentni, rovněž však i jiné divky nežnější, drobnější a zdánlivě cudnější

HODNOTÍME 4 LVÍČCI

3. CENY NÁPOJŮ A SLUŽEB

Vzhledem k urovni podniku jsme mohli konstatovat, že ceny jsou na odpovidajici hladině Vstupne se do Drancy neplati, za kávu či nealko vydáte kolem padesáti korun, pivo cizich značek přijde na dvojnásobek Sedmička sektu ochudi vaši kapsu o 600 Kč, cigarety se prodávaji za 150 Kč, ale mějte na paměti, že v Drancy se asi kouří spiše na pokoji a něco zcela jiného nežli tabákové válečky! Tim se plynule přesouváme k ceniku erotickych služeb hodina na pokoji s bazénem vás přijde na 4000 korun, půlhodina je o tisic korun lacinější Na běžném pokoji bez bazénu potom zaplatíte 3000 korun, půlhodina je tu opět o tisícovku levnější

HODNOTÍME 3 LVÍČCI

4. ÚROVEŇ OBSLUHY

Barmanka se nám věnovala se značnou ochotou Upoutávala kromě pohotovosti a vstřícnosti i pěknou tvářičkou - a obzvláště potom rafinovanou blůzkou, v niž se to dmulo tak kouzelně, až jsme litovali, že se ona mladá dáma věnuje pouze barovému pultu

HODNOTÍME 3 LVÍČCI

5. ÚROVEŇ SLUŽEB

Platinová blondýnka v modrych minišatech se na nás usmívala tak sugestivně, až kolega nevydržel a odkráčel s ni na pokoj Aby si vychutnal vše, zvolil pokoj s bazénem Blondýnka zahájila mimořádny sexuální koncert v příjemně prohřáté vodě Na elegantni pohovce pokračovala ve skvěle rozjeté etudě, když nevynechala jedinou možnost zapojeni svych prstů, pusy a samozřejmě i všech dalších části půvabného těla

HODNOTÍME 4 LVÍČCI

CELKOVĚ

Eroticky nočni klub Drancy sám sebe představuje jako jezerni oázu v divoké městské džungli S timto sympatickym sloganem lze po naši inkognito návštěvě plně souhlasit, protože host žiznivy po uklidňujici pohodě i pikantnim vzrušeni zde opravdu dostane tolik potřebné doušky

HODNOTÍME 3,6 LVÍČKA

Nudíte se v posteli? Svěřte se Karolíně!

DEJTE JÍ OTÁZKY NA TĚLO

Milá Karolíno,
chtěl bych od tebe jednu radu. Někdy se mi stává, že když mám stříkat, vyteče mi z penisu jen pár kapek semene. A dost dlouho to trvá, mám spermie asi nějaké líné. Jindy zase vyletují ze žaludu husté bílé proudy, až moje přítelkyně řve nadšením. Co s tím mám dělat? Jsem v pořádku, nebo je to nějaká porucha a měl bych navštívit doktora?
Filip, Havlíčkův Brod

Milý Martine,
ujišťuju Tě, že jsi úplně normální a O.K. Semínko není pořád stejné (a že už jsem ho viděla, polykala i roztírala si po těle pěkné množství!). Někdy je zkrátka hustší, je ho málo a jen vytéká z pyje po kapkách a pomalu, jak uvádíš. A jindy jsou ho zase takové záplavy, až se partnerka dusí, když zrovna kouří. Tvoje přítelkyně by ti jistě řekla i to, že semeno má docela jinou chuť, když jsi například po flámu. Nelam si hlavu podobnými problémy, na množství semene nehleď. Hlavní věc přece je, že Ti péro stojí a máš ho kam zasunout, ne? Hodně dalších velkých i malých výstřiků Ti přeje
polykačka Karolína!

Ahoj, Karolíno!
Moc rád bych projel jazykem celé Tvoje nahé tělo. Potom bych Tě samozřejmě osouložil, ale lízání mě baví ještě víc. Tebe bych lízal od rána do večera a pořád! Napiš mi, jestli by se Ti to líbilo a jak by sis to představovala... Michal, Kladno

Milý Míšo,
jasně, že by se mi to líbilo, o tom nepochybuj! Lízání, cucání, líbání po celém těle - na bradavkách, poštěváčku, zadečku, kundičce, to mě hrozně moc rajcuje! A jak bych si to představovala? Zavřu oči a myslím na Tebe. Začni třeba na bradavkách, mám je hrozně dráždivé. Úplně cítím, jak mi tvrdnou. Vezmi je mezi rty a něžně je zmáčkni. Můžeš i lehce kousnout... Jeď po mé nahé kůži směrem dolů a špičkou jazyka mi zajeď do pupíčku. Sundej mi kalhotky, nebo je jen poodhrň, aby ten proužek látky tlačil tvůj jazyk ještě víc na moji kundičku. Mám ji pěknou, viď? Dotkni se jí, neměj z ní strach. Máš kromě hbitého jazyka určitě i šikovné prsty, jen mi je tam strč! Hlouběji... Tak. Cítíš, jak je máš mokré a ulepené od mé šťávy? Vidíš, Míšo, jak jsem se nad Tvými představami zasnila. Ty prsty v kundičce nakonec patřily mně, ale třeba je tam jednou zasuneš i Ty.
Tvoje ulepená Karolína

Ahoj, krásko, zdraví Tě armáda!
Sex mi nedělá žádné problémy, akorát že ho teď moc nemám. Jsem na vojně a musím si ho honit víc a častěji, než když jsem normálně souložil. Když se dívám na Tvoji fotku, jde to rychleji. Představuji si, jak Ti pokropím pusu, kozičky i kundičku. Přesto Tě chci poprosit, jestli bys mi neporadila nějaký další onanistický zlepšováček.
Vojín Jarda T., Morava

Zdravím armádu!
Jé, když si představím, kolik nadržených ztopořených penisů tam stojí ladem. Hned bych potají do nějakých kasáren vlezla a udělala tam sexuální školení mužstva! Nějak to vydrž, Jardo, za pár měsíců zase budeš určitě víc souložit, než si ho honit. A nějaký zlepšováček? Zkus tohle, jestli Ti to možnosti dovolí: lehni si na záda, opři se zadkem o stěnu a zvednuté nohy si dej nad hlavu. Bude to tak silný orgasmus, že Ti to nejmíň den vydrží a na ptáčka si nesáhneš!

Karolína

IVONA

Do kundičky vibrátor, do zadečku Tebe!

Mám na souložení dvě dírky a obě potřebuji mít zaplněné. Můžeš mi při projíždění kundičky zajet do zadečku prstem, ale to není ono. Více mě rozdělá, když budu mít mušličku i kakaovou dírku „zašpuntované“ něčím větším.

0609 112 483

Má prdelka chce Tvůj krásnej žalud!

TIS Praha, P.O.BOX 164, Praha 3, 30 Kč za min. Pouze pro starší 18 let! Tuto službu neposkytuje SPT Telecom, a.s.

IVONA

Do kundičky vibrátor, do zadečku Tebe!

Jestli mi anál dobře promažeš a pak do něj budeš zajíždět jemně, centimetr po centimetru, aby mě to nebolelo, můžeš mě opichat do zadečku. Mezi stydké pysky si vstrčím pěkný vibrátor, se kterým si obvykle honím kundičku, když jsem sama.

Snažím se přizpůsobit tvé rychlosti, aby do sebe robertek a tvůj kolík uvnitř mého těla narážely. Ve chvíli, kdy mi vykropíš zadničku svým semenem, nechám vibrátor v kundičce a sáhnu si na poštěváček. Uděláme se tak oba najednou!

A můžeme to rozjet! Tvůj klacek mi vjíždí mezi půlky a tím, jak ti ho moje prdelka těsně obepíná, jsi stále více nadržanější. Tempo projíždění mé kundičky si určuji já.

DEN A NOC S MODELKOU LEO

Velmi si výhru v naší soutěži pochvaloval pan Patrik z Jihlavy. Nejen proto, že slečna Romana byla skutečný sexuální ďábel – tedy přesně ten typ dívky, po jaké toužil. Moc spokojen byl i s vybraným prostředím night clubu Tango. V centru, nedaleko Petřína, v diskrétní ulici a s útulným interiérem... takové kluby prý u nich na Vysočině nemají. Když si prohlédl zevnitř night club Tango, začal s prohlídkou slečny Romany. Nejprve zvenku, ale dovnitř se samozřejmě také dostal. Ostatně, právě tak to psal v podrobném scénáři, který se nám líbil a který jsme ocenili...

TANGO GENTLEMAN'S CLUB, PETŘÍNSKÁ 4/41
PRAHA 5-MALÁ STRANA, TEL.: 02/532 942

Patrikovi se jeho scénář (čtyři hustě popsané strany) v klubu TANGO do puntíku splnil. A co vy, vážení čtenáři? Napíšete nám svůj scénář a uvidíme se některé jarní odpoledne nebo večer?

Romana si slasti z milování užívala stejně skvěle jako nadržený samec Patrik!

DEN A NOC S MODELKOU LEO

JANETTE

ZAŠKOLIL MĚ UČITEL ANGLIČTINY!

V Africe, odkud původně pocházím, dospívají dívky mnohem dříve než v Evropě. Já jsem se ale v době, kdy ostatní kamarádky už vědely všechno o sexu, zrovna přestěhovala. Proto měla moje první soulož zpoždění. Naštěstí byl můj učitel angličtiny vyhlášený „sběratel panen".

0609 112 493
Budu olizovat Tvůj žalud!
TIS Praha, P.O.BOX 164, Praha 3, 38 Kč za min. Pouze pro starší 18 let! Tuto službu neposkytuje SPT Telecom, a.s.

A když zjistil, jak jsem na tom, projevil zájem zařadit si mě do své sbírky. Nic jsem nenamítala – moje tělo si o sex už říkalo.

Dřív než jsem se naučila základní anglická slovíčka, uměla už jsem kouřit chlapa. A než mi vysvětlil minulý a budoucí čas, tak mě jemně odpanil. Během dalších lekcí jsme se věnovali převážně výuce sexu. Anglicky ještě moc neumím. Souložit ale ano!

OSTRAVA EXPLODOVALA SEXEM!

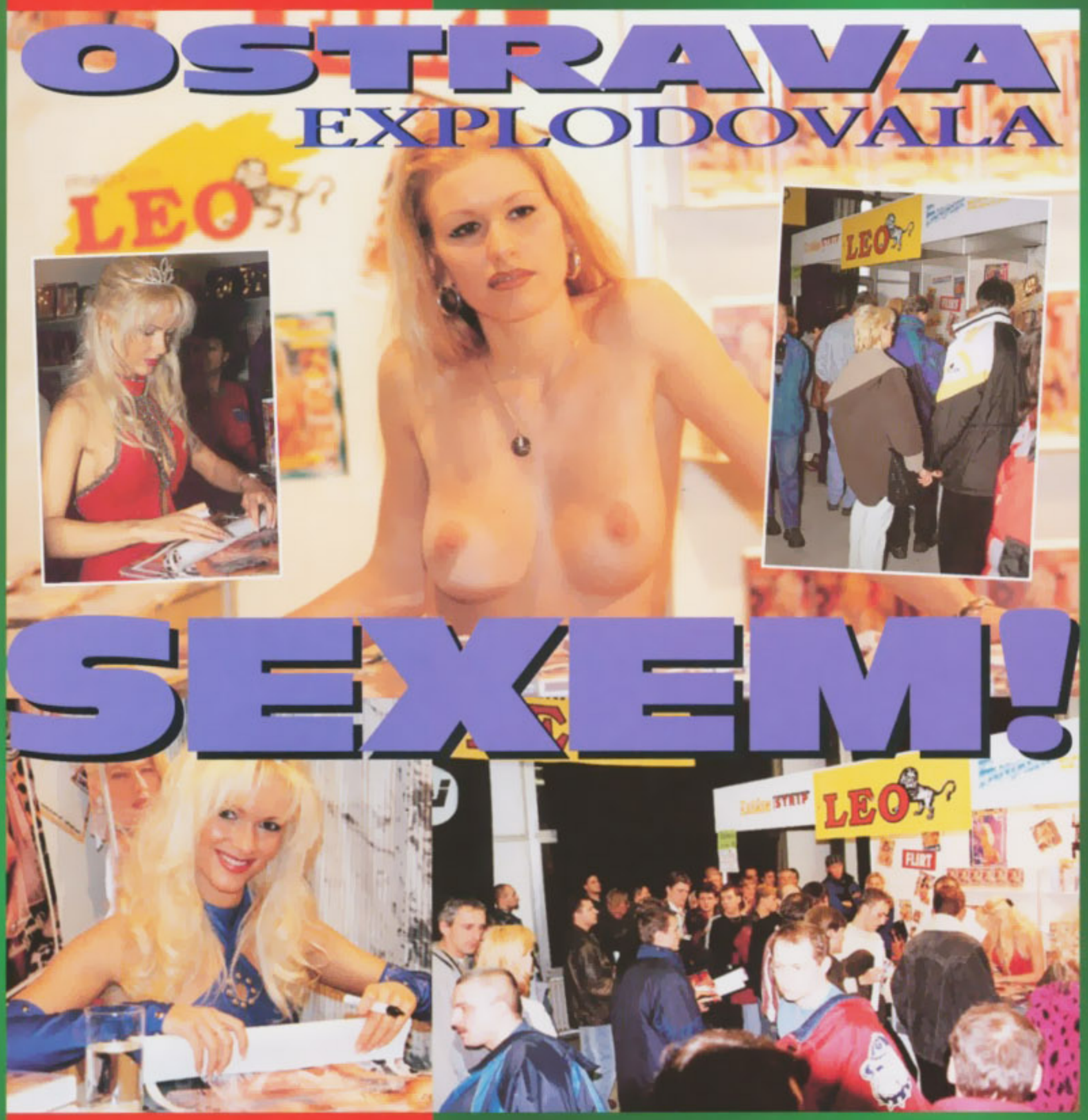

EROS OSTRAVA 1998 NAZHAVIL NAPLNO VŠECHNY A VŠECHNO!

VAROVÁNÍ MINISTRA PRŮMYSLU: OSTRAVSKÝ VELETRH EROS 98 DOKONALE ZNIČIL PRACOVNÍ MORÁLKU ZAMĚSTNANCŮ NEJDŮLEŽITĚJŠÍCH ENERGETICKÝCH ZDROJŮ V TÉTO KLÍČOVÉ OBLASTI.

DOPORUČENÍ MINISTRA EROTIKY: POKUD JSTE JEŠTĚ NEZMRZLI, OKAMŽITĚ VLEZTE DO POSTELE A SOULOŽTE, SOULOŽTE A JEŠTĚ JEDNOU SOULOŽTE!

EROS 98 Ostrava byl typickou „prvničkou". Po několika úspěšných pražských erotických veletrzích se před vánočními svátky přestěhovala erotika na severni Moravu. A, pane, jaká to byla erotika! Na Černé louce to skutečně sexem jen hučelo a zářily tam ty nejzářivějši světové i domácí hvězdy: Rocco Siffredi, Claudio de Angelis, Robert Rosenberg, ale hlavně královna veškeré erotiky - dokonalá Chantal Chevaliér (na snimku ji vidite při autogramiádě), která překonala veškeré nástrahy a úklady nepřejícího počasi a nabudila svojí přitomnosti návštěvniky veletrhu k sexuálni nepříčetnosti. Představili jsme se i my - magazin LEO a celé vydavatelstvi PK 62. Návaly návštěvniků před našim stánkem, jak vám dokazuje další snimek, svědčily o zájmu o časopisy z naši produkce a jen nás utvrdily v přesvědčeni, že děláme vše pro to, aby to pořádně tvrdlo i našim čtenářům. Prostě, máme co ukázat a umíme to pořádně postavit! EROS Ostrava byl prvničkou, ale deflorovanou s úspěchem, chuti, vášni a s pořádnými orgasmy!

-kaj-

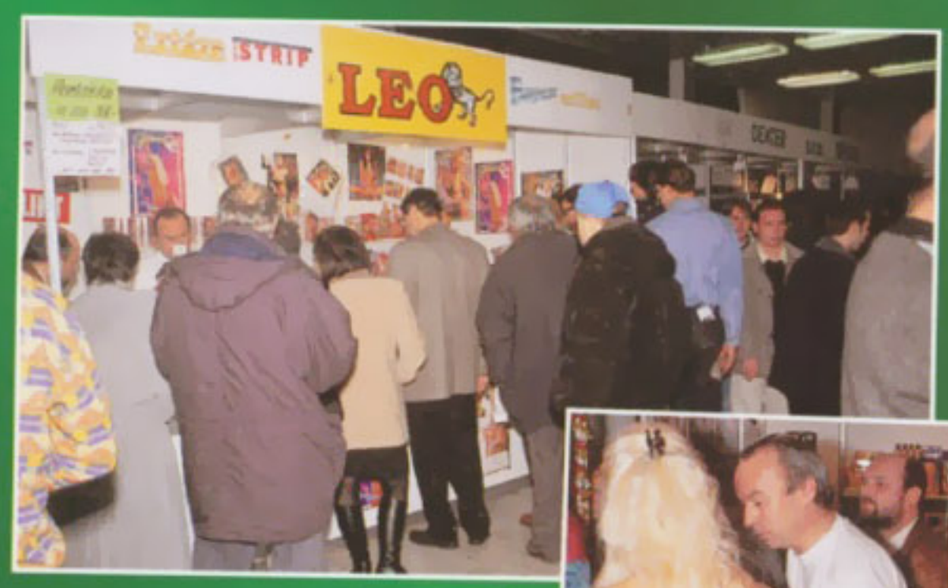

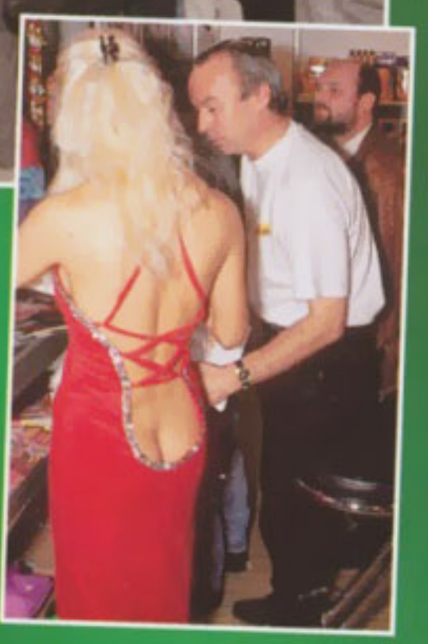

Vzkazy dívek z linky 0609 112 621:

Všem dychtivým čůráčkům!!!
Čekají na Vás naše mokrý kundy a načatý prdelky. S pusinkou na Vaše ptáky Vaše mrdavý **Marcela a Sára**

Jindro z Blanska, pojď a dej mi ho zase mezi kozy, bude to krásné cítit opět na nich Tvé semeno! **Blanka**

Petrovi z Tábora: Chci zase cítit Tvůj krásný ocas ve své mokré kundičce. A pozdravuj Petru s velkým poštěvákem. **Simona**

Láďovi z Brna: Broučku, zavolej a probereme vše o Tvém problému. **Tvoje Katka**

Marečku z Tábora, jestli ses ještě neseznámil s nějakou divočejší, tak zavolej a rozjedeme to pěkně divoce, až ten Tvůj mazlík bude celý modrý a oteklý, ale stále nadržený, protože se mnou to budeš chtít pořád!!!
Nela

Richarde z Jablonce, milování s Tebou bylo příliš nezapomenutelné, celý týden jsem ji měla oteklou! Tak pozdravuj Baka a zvedni sluchátko, já mám to své stále připravené a hádej k čemu všemu! **Nela**

Zdravím všechny mé pusinky z Pardubic.
Vaše Kristýna

Pavlíkovi do Ostravy: Sluníčko moje, vylez už konečně z té knihovny a zavolej svojí kočičce! Musíme si toho hodně povědět, do dopisu by se to nevešlo!
Pusinku Ti posílá Vivien

Radkovi z Litoměřic: Zavři oči a představ si, jak vklouzneš do mojí jeskyňky, kde je tak mokro. **Blanka**

Martinovi z Kladna: Mysli jenom na mě, až si ho budeš honit, na to, jak Ti šeptám do ouška! **Sylvie**

Péťo, strašně Tě miluju a posílám ti spoustu pusinek na čůráčka. **Dominika**

Robíčku, Tvůj dlouhý a krásně zahnutý klacek mi to dělá vždy tak krásně tvrdě zezadu, že se mi o tom stále zdá.
Pusinku na Tvůj žalud od Tvé kočičky Diany

ALICE

VYSTŘÍKEJ SE MI DO CHLOUPKŮ!

Ze všeho nejvíc mě rajcuje představa, jak mám své upravené chloupky kolem kundičky plné hustého bílého semene. Rozmazávám si tu horkou mléčnou kaši, která mi tam dopadla ze škubajícího penisu, a mám přitom božské pocity.

ALICE

VYSTŘÍKEJ SE MI DO CHLOUPKŮ!

Každého svého milence na svoji zálibu upozorním ještě před souloží. Někteří z nich si o tom rádi povídají a už samotný příslib, jak mi pokropí chloupky, mě rozparádí tak, že jim sahám do poklopce. Během pichání si pak hlídám, kdy to na partnera přijde.

A těsně předtím mu zopakuji prosbu, aby mi své sperma nastříkal na ochlupení. Několikrát jsem měla semeno i ve vlasech – když jsem partnera kouřila a on nestačil zamířit svůj výstřik mezi nohy.

0609 112 495

Vycákej se mi do pusy!

TIS Praha, P.O.BOX 164, Praha 3, 38 Kč za min. Pouze pro

Je to také pěkné, ale musím si pak umývat hlavu, zatímco na ochlupení si semeno nechám a mám pak chloupky pěkně ztvrdlé. Ještě ráno po bouřlivé noci, když si sáhnu do rozkroku, mám na divoké soužení vzrušující památku!

magazin LEO

Jsem vdaná, ale mám velmi tolerantního manžela. Pořídili jsme si proto rodinného přítele. Mého muže totiž strašně vzrušuje, když mě souloží dohromady s někým jiným. Stoupnu si vždy mezi ně a oni mě společně svlékají.

Chvěji se touhou a chtivostí, když mi můj manžel a můj milenec každý z jedné strany sundávají kalhotky. Manžela fascinuje můj zadeček a tak stojí vždy za mnou, zatímco milenec mi vpředu roztahuje stydké pysky a jemně mě líže.

Vyholené kundičky mají číslo:
0609 112 621
TE Praha, P.O.BOX 154, Praha 3, 29 Kč/min. Pouze pro hlavní tisk! Tuto službu neposkytuje SPT Telecom, a.s.

ZDENA

Rozdražďují mi oba otvory tak dlouho, až toužím v každém cítit jednoho chlapa. Mé přání mi manžel i milenec ochotně splní a začíná divoká soulož ve třech!

Do každého otvoru jednoho chlapa!

magazín LEO „17“ SEDMNÁCTKY

HONIL MI KUNDIČKU NANUKEM!

DITA

Má kluka stejně bláznivého jako je ona sama. Přijel spolu s ní a díval se, jak jeho Dita roztahuje stehna pro oči desetitisíců čtenářů. První otázka mířící na začínající modelku se proto týkala právě jeho přítomnosti.

magazín LEO „17“ SEDMNÁCTKY

magazín LEO „17“ SEDMNÁCTKY

– Vzrušuje tě, že je u focení tvůj kluk?
„Jen se mu podívejte na poklopec, jak to vzrušuje jeho! Kdybyste mu to dovolili, klidně by se na mě vrhl a před vámi mě tu ojel. A jestli to rajcuje i mě? Sáhněte si!“

0609 112 638
Poslouchej, jak to děláme!
TIS Praha, P.O.BOX 164, Praha 3, 38 Kč za min. Pouze pro starší 18 let! Tuto službu neposkytuje SPT Telecom, a.s.

– Myslíš na kundičku? Což o to, klidně si sáhneme, ale co na to tvůj kluk? Nevystartuje po nás?
„Ani náhodou. On nežárlí, jak vidíte. Jednou říkal, že by ho vzrušovalo vodit mě nahou třeba po Praze. Na požádání bych každému musela ukázat rozevřenou buchtičku...“

magazín LEO „17“ SEDMNÁCTKY

magazín LEO „17“ SEDMNÁCTKY

HONIL MI KUNDIČKU NANUKEM!

DITA

– Nepochybujeme o tom, že byste to oba dokázali. Asi jste už uskutečnili spoustu podobně ulítlých nápadů.

„Na to by vám těch pár řádek nestačilo. Tak schválně alespoň pro příklad: včera jsme si koupili takový ten dlouhý barevný nanuk na špejli. A jeho nenapadlo nic lepšího, než v parku na lavičce mi ho zasunout pod sukni, odtáhnout kalhotky a studený špalek zasunout do mé kundičky. Myslela jsem, že zešílím, ale když mi ji začal honit, udělala jsem se za pár minut. Můj kluk tam pak nanuk nechal rozehřát, zatáhl mě do křoví a tam všechnu sladkou šťávu vylízal!“

magazín LEO „17“ SEDMNÁCTKY

PORADNA

BEZ ZÁBRAN A OSTYCHU NA VAŠE DOTAZY ODPOVÍ LÉKAŘI SPECIALISTÉ

Doc. MUDr. Jaroslav Zvěřina, CSc.
přednosta Sexuologického ústavu

Vážený pane doktore,
nikdy jsem neměla homosexuální sklony, ale v poslední době, při sledování porna jsem se přistihla, že se zvýšeným zájmem sleduji velikost a tvar nejenom prsů, ale i přirození, která vidím, a někdy dokonce dostanu chuť si na nějakou část ženského těla sáhnout. Měla jsem už i takový sen. Jsem z toho zmatená, protože se nechci stát lesbičkou, vždyť mám děti! Ale mám pocit, že k tomu tíhnu čím dál víc. Je to vůbec možné?

Marcela B., Náchod

Občasné a ojedinělé netypické tendence nejsou samy o sobě projevem sexuální odchylky. Dokážete-li si podobné zkušenosti odepřít, pak na tyto tendence, vyvolané konzumací erotických filmů, rychle zapomenete. Je však realitou, že někdy i lidé ve věku poněkud pokročilém v sobě objeví nezvyklé homosexuální puzení. Málokdy jde však opravdu o „blesk z čistého nebe". Již dříve někdy podobné tendence měli a potlačili je, nebo nedocenili.

Pane doktore,
můj přítel se mi přiznal, že chodí do S/M klubu. Přitom se mnou se miluje pravidelně a myslím, že rád, a to běžnými způsoby. Nebude nám to nějak vadit v případě uzavření manželství? Bude se mu to se mnou líbit i nadále běžnými způsoby, nebo se s ním mám raději rozejít? Mám ho ráda, ale nic takového jako jeho mě nevzrušuje.

Jarka H., Beroun

Důležité je, jaká je motivace návštěv Vašeho partnera v S/M klubech. Navštívil-li takové místo ze zvědavosti a z popudu třeba kamarádů, pak je vše vcelku v pořádku. Je-li sadomasochismus jeho vrcholnou sexuální fantasií, pak nemůžete předpokládat, že se tohoto zaměření do budoucna zcela zřekne. Bude-li Vám to vadit, nebo nebudete-li ochotná sadomasochistické praktiky s partnerem sdílet, pak je rozchod rozumnější než riziko pokračování vztahu.

Vážený pane doktore,
můj manžel na mně vyžaduje, abych při každé souloži předstírala, že mě znásilňuje. Čím víc křičím, tím je vzrušenější. Problém je v tom, že se musím na hlasové výlevy soustředit natolik, že se pak při milování neudělám. Jsem otrávená a vždy se pak pohádáme. Hádám se i se sousedy v domě, protože je samozřejmě rámusem, který vždy natropíme, rušíme. Chtěla bych to manžela odnaučit. Je možná nějaká léčba?

Alena P., Kroměříž

Je možné jen trpělivé odříkání a přecvičování. Snažte se manžela „naučit" na zvukový doprovod sexu, který bude méně hlučný. Jistá manželská dvojice podobnou situaci řešila tím, že žena sténala do mikrofonu, který zvuk zesiloval do sluchátek na uších partnera. V případě, který popisujete, by zcela jistě mohlo nasazení techniky alespoň poněkud pomoci. Rušení nočního klidu v panelovém domě je až tou poslední možností, jak sex řádně prožít.

Pane doktore,
před několika lety jsem při milování zažívala jen jeden orgasmus. Nyní, než se můj přítel dokončí, prožiji někdy až tři, čtyři orgasmy a pátý, když ejakuluje do mě nebo do mých úst. Je mi třiatřicet, sexuální styk mám pravidelně od svých patnácti. Je to všechno normální? Někdy si připadám jako nymfomanka!

Renata Š., Praha

Ženy jsou někdy schopny celých orgastických bouří. Sexuologové tvrdí, že schopnost mnohočetného orgasmu je právě jednou z odlišností ženské sexuality ve srovnání s tou mužskou. Nic z toho, co popisujete, není tedy nenormální. Jako nymfomanie se označuje chorobná sexuální podnikavost, která vede ženy vyhledávat stále nové a nové sexuální kontakty, které je ovšem neuspokojují, a proto hledají další. Jak se zdá, toto vůbec není Váš případ. Vy jste přece docela dobře vzrušivá se svým partnerem.

Pane doktore
před nedávnem jsem se seznámil s dívkou, kterou mám opravdu rád. Má to však jednu chybu. Když se s ní miluji a dlouho před tím mazlím,což vyžaduje, je dole hrozně široká, strašně teče a já si připadám téměř zbytečný. Co s tím?

Honza, sev. Morava

Vaše partnerka by měla cvičit ovládání síly stahů svalstva pánevního dna. Je-li pochva volnější, pak pomůže vydatnější masáž penisu, zavedeného do pochvy, těmi svaly, které obklopují poševní vchod. Zvlhnutí pochvy je přirozeným doprovodem sexuálního vzrušení. Pokud Vám více „chutná" pochva sušší, pak nezbývá, než přehodit pořadí. Tedy nejdříve souložit a potom teprve partnerku mazlením přivést k vyvrcholení.

Vážený pane doktore,
mám manželku, která je velice hodná, mám ji rád, pouze v té posteli to není ono. Nikdy se sice intimním stykům nebrání, ale během milování je naprosto pasivní. Nechá mě, abych si s ní dělal, co chci, svolí i k méně běžným praktikám, ale je to všechno moc jednostranné. Nebaví mě to, když necítím z její strany spoluprožívání nebo nějakou, byť sebemenší odezvu. Co byste mi radil? Jak ji mám probudit k větší aktivitě? Mám ji koupit Venušiny kuličky nebo jinou erotickou pomůcku?

Jakub N., Brno

Buďte především trpělivý a manželce její menší sexuální reaktivitu nevyčítejte. Vnucené erotické pomůcky zde mnoho nepomáhají. Měl byste spíše postupně hledat cesty, jakými lze Vaši paní přece jen trochu sexuálně vyladit. Tím prostředkem nemusí být vždy jen dokonalé dráždění na pohlavních orgánech. Dobré slovo, kytice květů nebo nějaký ten šperk v pravý čas svede také svoje. Než se situace zlepší, naučte se v sexu myslet především na své vlastní uspokojení. I s pasivní ženou se dá v posteli užít mnoho hezkých erotických zážitků, když ne pro ni, pak alespoň pro Vás.

Veronika má EROS ráda

SEX SHOP · KINO VIDEOKABINY

Toto číslo je březnové a březen bývá ve znamení svátku MDŽ. Ten už neslavíme, takže dárky, které při dnešní návštěvě Erosu Veronika nabízí, můžete své partnerce, pánové, věnovat třeba k prvnímu jarnímu dni! Jistě se vám tato investice bohatě vrátí - no jen si představte, že si vaše partnerka na sebe oblékne krásné body, jaké má Veronika na snímku. Nebo že se navoní a nalíčí tak, až se vám z toho zamotá hlava (a narovná něco jiného). S podobnými mužskými reakcemi má samozřejmě zkušenosti i naše průvodkyně:

Dostal už tě někdo do postele přes pěkný dárek?
Musím uznat, že několikrát to mělo na moje rozhodování, komu dám, určitý vliv...

Jakou máš zkušenost s erotickým prádlem? Co to dělá s muži?
Určitě! Moc ráda například nosím body s otvorem v rozkroku, jaké vidíte na obrázku. Myslím si, že každá žena se v takovém prádle stane nejméně dvakrát tak vzrušující. Soudím tak podle toho, že když složím s mým přítelem takhle oblečená a nahá zároveň, podává dvojnásobné výkony! Dvakrát se dokonce stalo, že můj přítel řádil jako zvíře a podobný rajcovní oděv na mně roztrhal!

Takže, přátelé, než bude 21. březen, vzhůru do Erosu, ať můžete s partnerkou jarní probuzení hormonů pořádně oslavit! A příště si nenechte návštěvu Erosu s Veronikou ujít - bude mít totiž v rozkroku něco navíc! Zkuste do té doby hádat co, máte na to měsíc...

Nejprve měla trochu trému, ale pak se ukázalo, že svléknout se a předvést své nahé tělo ji opravdu vzrušuje. Rozhodně nepatří k těm, které by v předvedení svých nejtajnějších půvabů hledaly především honorář.
Pro dlouhovlasou blondýnku Renatu je skutečnost, že si teď, vážení čtenáři, prohlížíte její tělo, otázkou potěšení a prestiže!

Máte - kromě dalších částí těla - také moc krásné vlasy, víte o tom?
Děkuji. Ale stojí to hodně práce i peněz...
Když se od vlasů dostanu očima k Vaší postavě, nemůžu si nevšimnout, jak ji máte pěstěnou i po mateřské dovolené.
Asi to bude tím, že se hodně pohybuji. Miluji skoro všechny sporty. A samozřejmě těmi nejkrásnějšími pohyby jsou ty sexuální!
V kolika letech jste je prožila poprvé?
Tak, jako prý většina dívek podle statistik - v sedmnácti letech.
Věřím tomu, že milování s Vámi musí být pokaždé dokonalým zážitkem. Svěřila byste se čtenářům LEO s tím, kdy to pro Vás bylo úplně nejvíc super?
Můj nejsilnější erotický zážitek potvrzuje, že - jak se říká - nejlepší milování je takové, se kterým dopředu nepočítáme. Jednou jsem se opalovala na střeše paneláku v osmém patře, samozřejmě jen tak. Můj milovaný to nevydržel a vrhl se na mě. Rozjeli jsme se se vším všudy. Dívali se na nás odnaproti a mě to v tu chvíli bylo jedno - vlastně mě to ještě více rozrajcovalo!

Beru ji do dlaní a představuji si, že na můj Venušin pahorek dopadají cákance samčí tekutiny. Většinou se při tom udělám. Potom, jakmile mám rozkrok plný holicí pěny, se vžívám do pohledu partnera.

Ráda si holím chlupy kolem kundičky. Když je u toho partner, tím lépe, alespoň pak jeho jazýček vyzkouší kvalitu mé práce. Ale rajcuje mě to i samotnou. Pěna na holení mi totiž připomíná mužské semeno!

SANDRA

Pěna na holení mi připomíná sperma!

Jemně odstraňuji břitvou mokré chloupky a dívám se, jak se pod nánosy pěny objevuje moje sladká vábnička. Občas se přitom dotknu poštěváčku a tělo se mi rozechvěje slastí tak, že musím dávat pozor, abych si neublížila. Když je kundička úplně holá, její citlivost nejprve vyzkoušim prsty. A potom už je připravena pro pěkný tvrdý penis!

BRIGITA

Určitě ti bude stát!

Za erekci partnera se cítím plně odpovědná. Zastávám názor, že když chlapovi nestojí, může za to žena. Chci být schopná milenka, nejschopnější ze všech. Udělám cokoliv, co bude nutné k tomu, aby ti trčel jako bidlo.

Věřím svému umění postavit ptáčka do pozoru pusou. A když to nepomůže, předvedu ti takovou chlípnou a perverzní onanii, že bys musel být na kluky, aby ti zůstal viset.

0609 112 722
Natrhni mi ji! Chci to!
TIS Praha, P.O.BOX 164, Praha 3, 38 Kč za min. Pouze pro starší 18 let! Tuto službu neposkytuje SPT Telecom, a.s.

BRIGITA

Určitě ti bude stát!

Jak se ti ale dívám do rozkroku, nebudu s tebou mít tolik práce. Stojí ti už teď a to jsem se tě ještě ani nedotkla! Vsadím se oč chceš, že se mnou v posteli ti bude stát i za hodinu!

Až mi ho zasuneš do kundičky, pořádně mě osouložíš a nakonec se vystříkáš, dokážu ti, že to zdaleka není všechno, co můžeš. Věř tomu, že ti ho postavím znovu! Z každého svého milence jsem dostala nejméně ještě jedno číslo! Jsem si tím natolik jistá, že mě klidně můžeš po libosti potrestat, když to nezvládnu.

LUCKA A LONKA

NADRŽENÉ KAMARÁDKY

Lucka a Ilonka se nemilují poprvé. Nepotřebují proto dlouhou předehru. Jdou rovnou na kundičku...

Vzrušující hry začínají vášnivým líbáním. Rty dívek se ale brzy přisají na úplně jiná místa!

Z pusinek na kundičky, z kundičky na pusinky. Chuť z jazýčků olepených pohlavním mokem si dívky vyměňují mezi sebou...

Sexuální horečka stoupá! Třesoucí se prsty rozvírají mušličku. Vzduch napíjnuje dívčí vůně a obě kundičky se zalévají nadržené lepkavou šťávou...

Jeden orgasmus dívkám nestačí. Okamžitě se proto začínají vydrážd ovat znovu – až do úplného vyčerpání...

0609 112 766
Kočičky, co mají všechny dírky roztažené!
TS Praha, P.O.BOX 164, Praha 3, 38 Kč za min. Pouze pro starší 18 let! Tuto službu neposkytuje SPT Telecom, a.s.

– V tašce, ze které si vyndávala erotické prádlo na fotografování, měla spoustu vysokoškolských skript. Studuje vysokou školu, ale my jsme si s ní povídali spíš o tom, co dělá ve volném čase.

RADKA

MÁDEJ JAK STUDENTKY TRÁVÍ VOLNÉ CHVÍLE!

– Jak vypadají tvoje večery: trávíš je raději učením, nebo nějak příjemnějí?
„Zkuste hádat! Podívejte se na mé tělo a řekněte, jestli by nebyla škoda zatěžovat je jinak než nějakým pěkným klukem... Kolej, kde bydlím, je svými sexuálními orgiemi přímo pověstná!“

– Co jsi zažila ve svém studentském sexuálním životě nejpikantnějšího?
„Jeden večírek, kdy se nás sešly čtyři dvojice. Kluci se mezi sebou dohodli, že se ten večer nechtějí moc unavit. Vyprovokovali nás, ať si to rozdáme my holky mezi sebou. Teprve když jsme byly důkladně „vylizané“, vrhli se na nás a pořádně nás ojeli!“

Petr a Zdena

CHLÍPNÁ ZDRAVOTNÍ PROHLÍDKA

Ještě nikdy mě nesvedla zdravotní sestra přímo v ordinaci. Perverzní Zdena byla první!

Byla na sex připravená. Pod oblečením neměla kalhotky a rovnou na mě zaútočila chlípnou pindou!

Neměl jsem nic proti tomu, že si prohlídnu tentokrát já sestřičku. A to tak, že i zevnitř! Moje kožená sondička trčela v pozoru od první minuty!

Byla dráždivá zvlášť na chodidlech. Mezi jednotlivými ústy jsem ji cucal prsty u nohou a ona řvala slasti.

Na nohy jsem jí nakonec nastříkal i semeno. Slízávala ho střídavě z chodidla a z mého penisu!

Často se mi v noci zdává, že jsem krásná komtesa, kterou přepadli loupežníci. Strhávají ze mě všechno oblečení, pevně mě svazují a pak mě jeden po druhém nádherně znásilňují. Z toho snu mě pokaždé probudí úžasně silný orgasmus!

0609 112 791

Postříkej mi obličej semenem!

TIS Praha, P.O.BOX 114, Praha 3, 36 Kč za min. Pouze pro starší 18 let. Tuto službu nepodporuje SPT Telecom, a.s.

Ráda bych někdy něco podobného prožila ve skutečnosti. Vím, že časy loupežníků už jsou dávno pryč, ale dominantní muži stále ještě existují.

PETRA

TOUŽÍM SOULOŽIT PŘIVÁZANÁ K POSTELI!

Znám je i z několika vlastních zkušeností. Můžu mít sex pořád, ale už jsem poznala, že mě skutečně uspokojí jen tvrdý partner, který si mě vezme i proti mé vůli. Toužím souložit přivázaná k posteli, vydaná na milost všem jeho chlípnostem i svým orgasmům...

DOPISY ČTENÁŘŮ

I VY ZDE MŮŽETE NAJÍT SVŮJ DOPIS, NÁZOR NEBO FOTOGRAFII

MÁTE PŘIPOMÍNKY NEBO NÁMĚTY K MAGAZÍNU LEO? TOUŽÍTE SE S OSTATNÍMI PODĚLIT O NEOBVYKLÝ ZÁŽITEK? CHCETE SE POCHLUBIT OSTATNÍM ČTENÁŘŮM KRÁSOU ŽENSKÉHO TĚLA, KTERÉ MÁTE DOMA? NA TÉTO STRÁNCE K TOMU MÁTE PŘÍLEŽITOST! KAŽDOU OTIŠTĚNOU FOTOGRAFII HONORUJEME ČÁSTKOU 500 KČ! NEZAPOMEŇTE UVÉST SOUHLAS FOTOGRAFOVANÉ OSOBY, JEJÍ ADRESU A RODNÉ ČÍSLO NA ZADNÍ STRANU FOTOGRAFIE. FOTOGRAFUJTE A PIŠTE JEŠTĚ DNES!

MŮJ PŘÍTEL MĚ RÁD FOTÍ!

Milé LEO,
rozhodla jsem se Vám zaslat fotografie, které jsme s mým přítelem nafotili. Máme jich samozřejmě víc, ale tyhle Vám zasíláme na ukázku. Když se budou líbit, pošleme další. Asi Vás zajímá, jak jsme s focením začali. Prostě jsme si koupili časopis a napadlo nás, že bychom to mohli také zkusit. A tak můj přítel fotí mě a já zase jeho. Ale většinou on mě. Líbí se mi, když můžu ukázat své tělo. Ráda bych zkusila nechat se fotit před profesionálním fotografem. Myslíte, že by to šlo? Lenka od Vyškova

Milá Lenko,
jak nám jistě potvrdí každý znalec ženských půvabů, s tím fotografováním to byl skvělý nápad! Samozřejmě že můžete poslat další snímky. A co se týká Vašeho dotazu ohledně focení před profesionálním fotografem, žádný problém. Zavolejte na číslo 02/70 72 563 nebo 0602/937 118 a tam se dozvíte další informace. Pokud byste se chtěla představit na stránkách některého z časopisů našeho vydavatelství, máte dveře otevřené! - Vaše redakce -

VYDRŽELI BYSTE SE JEN DÍVAT?

Vážená redakce,
je tu období zimy a tak v těchto tmavých zimních večerech nezbývá nic jiného, než se věnovat sexu v domácím prostředí. Nejvíc mě rozrajcuje, když se manželka přede mnou roztáhne sama. Používá k tomu různé předměty, posuďte sami, není to vůbec špatné. Dlouho to však nevydržím, chvíli si ho honím sám, ale pak ho tam musím zastrčit. Chci se o tyto snímky s Vámi podělit. Přeji Vám mnoho hezkých modelek a hlavně kundiček.
Manželé L.+A. z Náchodska

Vážení manželé,
plně s vámi souhlasíme, že v dlouhých zimních večerech je sex tím nejlepším způsobem, jak trávit volný čas. Obdivujeme pana manžela, že vydrží nejprve přihlížet opodál. V redakci jsme se shodli, že pouze se dívat by bylo hříchem. Co vy na to, ostatní čtenáři? Na Náchodsko posíláme poděkování za fotky a ujištění, že hodně hezkých kundiček bude LEO přinášet i nadále!
- redakce LEO -

INTIMNÍ CHVILKA

Vážená redakce,
zasílám Vám foto své manželky v intimní chvilce. Myslím, že se nemá za co stydět, a proto se chci podělit s ostatními čtenáři. V případě úspěchu zašleme i jiná fota. Přejeme mnoho úspěchů a mnoho erotiky. Se srdečným pozdravem Vaši čtenáři Monika a Martin ze severní Moravy.

Milí čtenáři,
souhlasíme, že mladá paní Monika, která je na obrázku, se skutečně nemá za co stydět. Škoda, že jste neposlali více fotografií z činnosti na snímku předváděné - třeba detail před vyholením, vyholení a potom výsledek vzrušující práce. Berte to třeba jako inspiraci pro příště. Slibujete přece další snímky... Budeme se tedy moc těšit na další Moničiny odvážné fotografie! Rovněž my vám přejeme mnoho úspěchů a ještě více intimních chvilek a dráždivé erotiky! - Vaše redakce -

P.S. Pro ostatní čtenáře, kteří uvažují o svých příspěvcích do naší rubriky: berte naši výzvu jako inspiraci i vy! Napište a nafoťte pro ostatní, jak si doma holíte intimní partie. Zadarmo to nechceme!

PRINCEZNINA PŘEDEHRA

Vážená redakce,
jsme pravidelnými čtenáři Vašeho super časopisu. Reagujeme tímto na Vaši výzvu: pochlubte se s partnerkami. Proto Vám posílám se souhlasem své princezny její dvě fotografie, abychom se pochlubili, jak to u nás doma chodí. Takhle začíná naše předehra, vždy mě hrozně rozrajcuje, potom vše dodělám jazýčkem a pak ji pořádně ošoustám. Miluji na své princezně erotické prádlo a pomůcky. Přejeme Vám mnoho dalších erotických úspěchů. Vaši čtenáři M. + M. ze západních Čech

Vážení čtenáři, milá princezno,
děkujeme za pochvalu našeho časopisu. Váš dopis je dostatečně výstižný, abychom si udělali vzrušující obrázek o tom, jak to u vás doma chodí. Kterou z fotografií jsme si vybrali, vidíte na obrázku. Přejeme další krásné předehry a dohry.
- redakce LEO -

NEJKRÁSNĚJŠÍ PAHOREK

Vážená redakce,
s potěšením jsme našli v č. 11 fotografii, kterou jsme Vám poslali k případnému otištění. Povzbuzeni si Vám dovolujeme poslat další. Je na ní krásný pohled na sluníčko (které ovšem není vidět) přes nejkrásnější pahorek. Pozdrav všem milovníkům erotiky posílají E. + M.

Milí přátelé,
děkujeme za trochu sluníčka v zimních dnech. Pohled, jaký jste poslali, vždycky zahřeje a rozpálí. A pahorek, zachycený na snímku, by jistě mnohý z našich čtenářů i spolupracovníků rád zdolal! Mnoho další inspirace vám přeje
- Vaše redakce -

ZPRÁVY Z EROTICKÝCH KLUBŮ

• Zimní sezóna bývá zpravidla obdobím, kdy některé erotické kluby končí. Podle našich informací se tak například stalo známému pražskému country klubu Sharon na Žižkově.

• Na druhou stranu ovšem i v Praze stále nové erotické podniky vznikají. Například nový velký privat Lloyd, který by se měl nacházet někde u Mánesa. Chystáme se vás tam zavést v některém z nejbližších čísel!

• Každý klub jistě už zažil svého kuriózního návštěvníka. Do jednoho erotického podniku v centru Prahy takto k ránu přišel starší, dobře oblečený pán. Vyžádal si dívku a vydal se s ní do vířivé lázně. Uvelebil se v bazénku a dívka čekala na posteli. Když se ani po půl hodině nic nekonalo, pán se svěřil, že se vlastně přišel jen vykoupat...

• V nejmenovaném brněnském klubu se slavilo. Výherce značné částky ve Sportce se přišel pořádně rozšoupnout. Šest přítomných krasavic mu k tomu zdaleka nestačilo, a tak majitel klubu musel přivolat posily. Výhercova noc byla opravdu zběsilá, i když podle jedné z dívek stačil pouze na dvě první a pak si užíval hlavně pomocí prstů, jazyka a očí. Některé dívky si musely kundičky vyhonit samy!

ZPRÁVY Z VYDAVATELSTVÍ PK 62

• S novým rokem jako by se roztrhl pytel se zájemci o fotografování. Každý den se hlásí několik dívek, žen nebo párů, a tak se šéfredaktorovi LEO (a také Českých ložnic) Petru Stránskému plní jeho sešit záplavou jmen. Protože fotí i pro Markýze a Strip a zpovídá dvojice v soukromí pro Flirt, vzkazuje všem zájemcům, že na každého postupně dojde!

• Redaktorka Jana se po mnoha letech znovu postavila na lyže. Dokonce přímo v Alpách. Vše dobře dopadlo. Na medaili to sice nebylo, ale snad postačí, že tamní horská služba byla bez práce...

• Šéfredaktor Stripu Petr Červenka po letech bojů s vojenskou správou získal definitivně modrou knížku. Přesto nás podle jeho sdělení brzy opustí - chystá se totiž uskutečnit svůj sen: cestu do Austrálie.

• Jirka Ransdorf, šéfredaktor Flirtu a Markýze, se za naše vydavatelství zúčastnil tiskové konference k uvedení Viagry na český trh. Tvářil se, že ho tam vedly zájmy novinářské a nikoliv osobní. Možná počítal s tím, že dostane bezplatný vzorek. Rozdávala se tam však pouze trička s nápisem Viagra a ta požadovaný efekt nepřinesou...

MŮJ EROTICKÝ PŘÍBĚH

Kdo by se rád nepodíval, jak to dělají druzí? Ať už potají (klíčovou dírkou chutná zakázané ovoce ještě pikantněji) nebo s jejich svolením... Asi proto přišlo na téma „Někdo se dívá“ více příspěvků než jindy. Vyplývá z toho, že rádi „šmírujete“, ale ještě raději jste při souložení pozorováni. Není se čemu divit, skoro v každém milovníkovi sexu je trochu exhibicionismu. Dva příběhy, které vám předkládáme, jsou typickými ukázkami, jak příjemně podobné dívání často končí.

SEX VE ČTYŘECH!

Venku šuměl příboj, svítily hvězdy a já jsem po prosouložené noci (tak, jak se na pořádnou dovolenou sluší a patří), spal v Sandřině objetí Ještě jsem vnímal, jak vyšla ven podívat se na východ slunce a potom mě už definitivně přemohl spánek. Sexu jsem se nevyhnul ani ve snech. Zdálo se mi o opálených Tahiťankách, které tančí na pláži oblečené jen do květinových věnců, a ta nejkrásnější z nich se věnovala mému unavenému údu a probouzela ho jazýčkem k životu. Můj bojovník rostl a mohutněl, až pojednou sen skončil a já se probudil. Místo Tahiťanky tu byla Sandra, která dychtivě sála mého ptáčka. Když už stál, připravený k dalšímu dějství milostné hry, roztáhla si nadrženou mušličku a nasedla na ztopořený penis. Začala divoká jízda. „To je jen vítr,“ zašeptala Sandra, když se mi zazdálo, jako by někdo vrzl dveřmi a vešel do chatky. Pokračovali jsme dále, až dokud se neozval dětský hlásek: „Já si chci s vámi také hrát!“ Podívali jsme se nejdříve na neznámého vetřelce a potom jsme oba dva vyprskli smíchy. Malý tříletý Filip ze sousední chatky, uražený a zahanbený naším bujarým smíchem, s pláčem vyběhl ven. Večer jsme příhodu vyprávěli jeho rodičům. Zasmáli se a Martin, Filipův otec, prohlásil: „A co kdybychom si s vámi zahráli my?“ Mrkli jsme se Sandrou na sebe a byla ruka v rukávě. A hned ten večer, když malého Filipa uložili spát, jsme začali se sexem ve čtyřech a pokračovali v něm až do konce našeho pobytu.

čtenář ze Slovenska

SEX-SHOW NA STEZCE

Bylo to na turistické stezce v Hřensku v létě roku devadesát dva. Šli jsme s přítelkyní Klárou v horkém červencovém dni a najednou to na nás přišlo. Jen jsme se po sobě podívali a bylo nám to oběma jasné. Sex nám vysloveně koukal z očí. Otočili jsme se dozadu a nikoho nespatřili. A skupinka, která šla před námi, už také zmizela z dohledu. Na kopečku nad námi se nacházela malá proláklina, kam nebylo vidět - alespoň jsme si to mysleli. Do té jsme si vlezli, osvobodili své pohlavní orgány ze zajetí spodního prádla a pustili se do díla. Za chvíli byla Klára hotová, ale chtěla ještě jednou. Úplně jsme zapomněli, kde jsme, a pokračovali v divoké souloži. Když Klára vykřikla při druhém orgasmu a zazmítala ve vzduchu nohama, ozval se z turistické stezky pod námi potlesk. Překvapeně jsem se tam podíval. Stála tam skupinka mladých lidí, podle nadšených výkřiků to byli Němci. Natolik německy umíme, abychom pochopili, že chtějí vidět pokračování. Kláru jejich přítomnost natolik vzrušila, že mě vytáhla z doliku, ve kterém jsme předtím souložili, a začali jsme před očima německé mládeže provádět pravou, nefalšovanou live-show. Z Němců se k nám nikdo nepřidal, ale když jsem cítil, že přichází chvíle výstřiku, Klára mě vyhecovala: namiř ho na ně. Její přání jsem splnil a můj mohutný výbuch dopadl těsně před nohy skupinky. Byl jsem odměněn voláním „Bravo!“ a mohutným potleskem. Protože v dáli přicházeli další lidé, rychle jsme se Klárou oblékli a jakoby nic pokračovali v cestě. Německou skupinku jsme potkali opět na zastávce autobusu. Dělali na nás nemravné posunky a přátelsky pomrkávali. Kupodivu na rozdíl od soulože na stezce se tentokrát Klára červenala...

Honza, Praha

POZOR! ŠANCE PRO VÁS! PROŽILI JSTE NĚCO ZAJÍMAVÉHO? CHCETE SE PÁR VĚTAMI PODĚLIT O VZRUŠUJÍCÍ VZPOMÍNKU? ZA OTIŠTĚNÝ PŘÍSPĚVEK OD NÁS ZÍSKÁTE HONORÁŘ 300 KČ! PIŠTE NÁM NA NÁSLEDUJÍCÍ TÉMATA: „CHTĚL(A) PO MNĚ NĚCO NEZVYKLÉHO“, „MŮJ PRVNÍ GRUPÁČ“, „NA TAKHLE DIVNÉM MÍSTĚ?“, „ANÁLNÍ STYK POPRVÉ“, „NĚKDO SE DÍVÁ“.

SVÉ PŘÍBĚHY, JEJICHŽ DÉLKA BY SE MĚLA POHYBOVAT KOLEM 20 STROJOPISNÝCH ŘÁDKŮ, ZASÍLEJTE V OBÁLCE NA ADRESU LEO, P.O. BOX 163, ČERNOKOSTELECKÁ 20/2020, 100 31 PRAHA 10. DO ROHU NAPIŠTE HESLO „MŮJ PŘÍBĚH“. ZARUČUJEME VAŠI ANONYMITU. VYHRAZUJEME SI PRÁVO REDAKČNÍHO KRÁCENÍ ČI ÚPRAVY PŘÍSPĚVKŮ.

Tři stokoruny putují tentokrát na Slovensko a do Prahy. Šanci na jejich získání máte i vy, vážení čtenáři. Sedněte si, zavzpomínejte a zvěčněte svůj erotický zážitek – pro vzrušující památku, pro inspiraci ostatním. Těšíme se na vaše další zajímavé dopisy, tentokrát na téma „MĚL JSEM VÍC NEŽ DVĚ HOLKY NAJEDNOU!“

PŘÍŠTĚ UVIDÍTE

SEX PO TELEFONU!

ERIKA, a.s., Školská 32, 110 00 Praha 1, 38 Kč/min
Pouze pro starší 18 let. Tuto službu neposkytuje SPT Telecom, a.s.

0609 112 172
CHCI TVÉHO STOJÍCÍHO MACKA
TIS Praha, P.O.BOX 164, Praha 3, 38,- Kč/min
Pouze pro starší 18 let. Tuto službu neposkytuje SPT Telecom, a.s.

ERIKA, a.s., Školská 32, 110 00 Praha 1, 38 Kč/min
Pouze pro starší 18 let. Tuto službu neposkytuje SPT Telecom, a.s.

ERIKA, a.s., Školská 32, 110 00 Praha 1, 38 Kč/min
Pouze pro starší 18 let. Tuto službu neposkytuje SPT Telecom, a.s.

0609 111 946
ZARAŽ MI HO TAM AŽ PO KOULE!
ARA T., P.O.BOX 164, Praha 3, 38,- Kč/min
Pouze pro starší 18 let. Tuto službu neposkytuje SPT Telecom, a.s.

ERIKA, a.s., Školská 32, 110 00 Praha 1, 38,- Kč/min
Pouze pro starší 18 let. Tuto službu neposkytuje SPT Telecom, a.s.

TIS Praha, P.O.BOX 164, Praha 3, 38 Kč/min
Pouze pro starší 18 let. Tuto službu neposkytuje SPT Telecom, a.s.

0609 124 699
VYHONÍM TĚ - ROZEPNI SI POKLOPEC
ATS, s.r.o., P.O.BOX 21, 110 01 Praha 1, 38,- Kč/min.
Pouze pro starší 18 let. Tuto službu neposkytuje SPT Telecom, a.s.

TIS Praha, P.O.BOX 164, Praha 3, 38 Kč/min
Pouze pro starší 18 let. Tuto službu neposkytuje SPT Telecom, a.s.

SEZNAMKA - NEJVĚTŠÍ DATABÁZE V ČR!

ARA T., P.O.BOX 164, Praha 3, 38,- Kč/min.
Pouze pro starší 18 let. Tuto službu neposkytuje SPT Telecom, a.s.

TMR, P.O.BOX 98, Praha 3, 38 Kč/min.
Pouze pro starší 18 let. Tuto službu neposkytuje SPT Telecom, a.s.

0609 123 755
ROZTÁHNU SI PYSKY NA TVŮJ POVEL
ERIKA, a.s., Školská 32, 110 00 Praha 1, 38,- Kč/min
Pouze pro starší 18 let. Tuto službu neposkytuje SPT Telecom, a.s.

ATS, s.r.o., P.O.BOX 21, 110 01 Praha 1, 38,- Kč/min.
Pouze pro starší 18 let. Tuto službu neposkytuje SPT Telecom, a.s.

ATS, s.r.o., P.O.BOX 21, 110 01 Praha 1, 38,- Kč/min.
Pouze pro starší 18 let. Tuto službu neposkytuje SPT Telecom, a.s.

0609 123 808
MÁM JI CHLUPATOU A RÁDA O NÍ POVÍDÁM!
ERIKA, a.s., Školská 32, 110 00 Praha 1, 38,- Kč/min
Pouze pro starší 18 let. Tuto službu neposkytuje SPT Telecom, a.s.

ATS, s.r.o., P.O.BOX 21, 110 01 Praha 1, 38,- Kč/min.
Pouze pro starší 18 let. Tuto službu neposkytuje SPT Telecom, a.s.

0609 124 683
KAMARÁDKA MI BĚHEM HOVORU VYLÍŽE ZADEČEK
ATS, s.r.o., P.O.BOX 21, 110 01 Praha 1, 38,- Kč/min
Pouze pro starší 18 let. Tuto službu neposkytuje SPT Telecom, a.s.

ATS, s.r.o., P.O.BOX 21, 110 01 Praha 1, 38,- Kč/min.
Pouze pro starší 18 let. Tuto službu neposkytuje SPT Telecom, a.s.